

# Centre de Formation et de Préparation à l'Examen de Taxi



## Tests de présélection - 2020

<b>Nom – Prénom :</b>  <b>Stage envisagé (Ville) :</b>  <b>Votre e-mail :</b>	<b>Votre adresse :</b> <b>RUE ET N° :</b> _____ _____ <b>CODE POSTAL :</b> _____ <b>VILLE :</b> _____ <b>Tél :</b> _____ - _____ - _____ - _____ - _____
<b>Réservé à la correction</b>	
<b>Note :</b>	<b>Avis :</b> <input type="checkbox"/> Favorable <input type="checkbox"/> Réservé <input type="checkbox"/> Défavorable

**Ces tests sont à renvoyer au CFPET,**

2 côte du peu – 37400 Lussault sur Loire – Tél : 06.12.38.20.22 ou 02 47 30 44 34

Enregistré sous le N° 24 37 02099 37 auprès du Préfet de la région Centre

Agréments : Indre et Loire : 2003/373 ; Loir et Cher : 41.12.01 ; Eure et Loir : 2009/01 ; Cher 18-12-01 ;  
Loiret : T1304502 ; Maine et Loire 49.05.03

APE : 8559A - Siret : 341 577 120 00031 – Internet : [www.taxiecole.fr](http://www.taxiecole.fr)

**Retrouvez-nous sur internet :** [www.taxiecole.fr](http://www.taxiecole.fr)

## CALCULS :

(20 points soit 5 points par question)

### **1. Répondez aux questions suivantes :**

Lors d'un match de foot, l'équipe de France a frappé 22 fois au but, mais seulement 8 tirs ont été cadrés. Quel a été le pourcentage de tirs cadrés ?

Sur un téléviseur d'un montant de 500 €, une remise de 15 % est accordée. De plus, je possède un bon d'achat d'une valeur de 25 euros. Quel montant devrai-je déboursier en plus de ce bon d'achat pour acheter ce téléviseur ?

Sur un plein de carburant d'un montant de 84 euros TTC, quel est le montant de la TVA (taux 20 %) ?

Un taxi part de sa station à 17h et effectue un trajet de 45 minutes à une moyenne de 76 Km/h. Quelle distance a-t-il parcouru ?

# ORIENTATION DANS L'ESPACE

(20 points soit 2 points par question)

## Exercice 1 :

Quelle lettre est à gauche de celle qui est au dessus de celle à droite de la lettre Q ?

B	E	S
M	Q	Z
Y	V	A

Quelle lettre se trouve au dessus de l'avant dernière lettre de l'alphabet ?

B	E	S
M	Q	Z
Y	V	A

Quelle lettre se trouve à droite de celle qui est au dessous de la lettre E ?

B	E	S
M	Q	Z
Y	V	A

**2. Exercice 2 :**

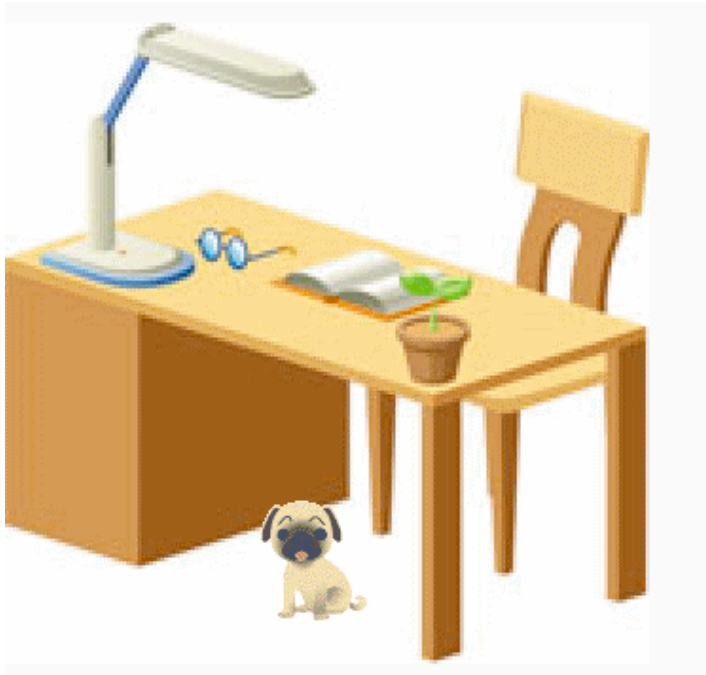

**Si je suis assis sur la chaise derrière ce bureau, quel objet se trouve ?**

Sur le coin supérieur gauche du bureau :

A droite du livre :

Sous le livre :

**Exercice 3 :**

Pour aller du départ à la fin de ces flèches, compter le nombre de fois où l'on doit tourner à **DROITE** :

**Exemples :**

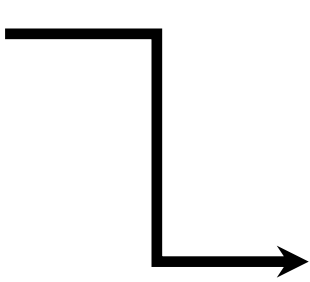

1 fois

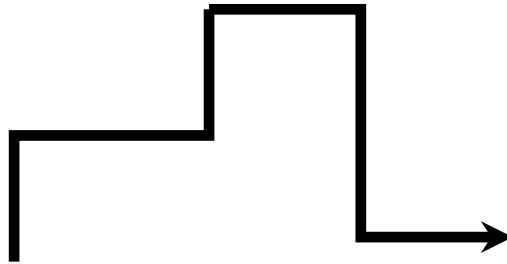

3 fois

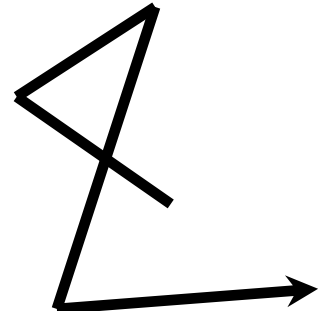

2 fois

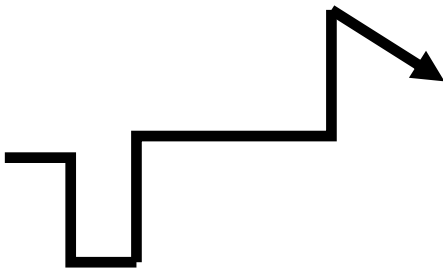

Votre réponse :

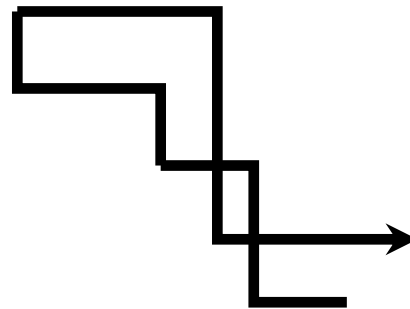

Votre réponse :

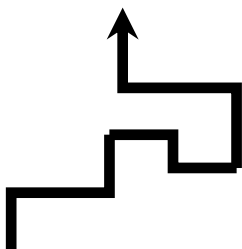

Votre réponse :

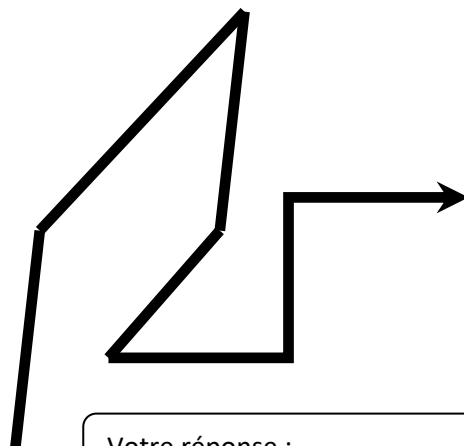

Votre réponse :

# CODE DE LA ROUTE

(20 points soit 2 points par question)

Les panneaux de danger sont :

- Ronds
- Triangulaires
- Rectangles

Sur autoroute, en cas de pluie, la vitesse est limitée à :

- 100 Km/h
- 110 Km/h
- 130 Km/h

Le non-respect d'un feu rouge entraîne la réduction de :

- 2 points
- 3 points
- 4 points
- 6 points

Les conducteurs de taxi en service sont dispensés du port de la ceinture de sécurité :

- Vrai
- Faux

A compter de quel taux d'alcoolémie, un conducteur est-il en infraction ?

- 0 g/l de sang
- 0,2 g/l de sang
- 0,3 g/l de sang
- 0,5 g/l de sang
- 0,8 g/l de sang

Pour dépasser un cycliste en agglomération, un conducteur doit laisser une distance latérale minimale de :

- 1 mètre
- 1,50 mètre
- 2 mètres
- 2,50 mètres

L'usage d'un téléphone tenu en main lors de la conduite d'un taxi :

- Est autorisé
- Entraîne un retrait de 2 points
- Entraîne un retrait de 3 points

La limitation de vitesse sur route en cas de fortes précipitations est de :

- 80 Km/h
- 90 Km/h
- 100 km/h

Les deux premières causes de mortalité sur les routes françaises sont :

- La vitesse
- Le mauvais état des routes
- La drogue
- L'alcool

Dans quelles conditions peut-on utiliser les feux de brouillard arrière d'un véhicule ?

- De nuit, dans tous les cas
- En cas de fortes pluies
- En cas de chute de neige
- En cas de brouillard



# FRANÇAIS :

(10 points soit 1 point par question)

1. Parmi les verbes suivants, cochez les verbes du 1<sup>er</sup> groupe :

- Courir
- Manger
- Prendre
- Bouger

2. « prudemment » est :

- un nom
- un verbe
- un adverbe

5. Quelle phrase est bien orthographiée ?

- Tu est en retard se matin.
- Tu es en retard ce matin.
- Tu est en retard ce matin.
- Tu es en retard se matin.

3. le contraire de nocturne est :

- diurne
- taciturne
- matinal

4. Si Thierry est le frère de ma mère, il est donc :

- Mon cousin
- Mon oncle
- Mon grand-père

6. Quelles affirmations sont correctes ?

- Paris est situé au nord de Lille
- Marseille et Limoges sont situés au sud de Tours
- Nice est à l'ouest de Bordeaux
- Orléans est au nord de Poitiers

7. Si vous avez travaillé depuis ce matin 8h, que vous vous êtes arrêté une heure 30 pour votre repas et que vous cessez à votre travail à 19h vous avez travaillé :

- 8h
- 8h30
- 9h
- 9h30
- 10h30
- 11h

8. Parmi ces animaux, lesquels sont des mammifères ?

- La louve
- La baleine
- La tortue
- La chauve-souris

9. Quelles dates sont antérieures au 20 mars 2017 ?

- 14 juillet 2018
- 20 février 2015
- 4 mai 2000
- 5 juin 2017
- 2 janvier 2017

10. Quels nombres sont bien orthographiés ?

- Trois cent
- Les quatres saisons
- Les sept jours de la semaine
- Cinq cent quatre
- Deux mille
- Huit cents

## ANGLAIS :

(10 points soit 1 point par question)

1. Demain :

Yesterday

Tomorrow

Today

2. Il pleut :

He rain

It's raining

He's rains

3. Je n'ai pas faim :

I'm hungry

I'm not hungry

I'm afraid

I'm not afraid

4. Je suis en vacances :

I'm in vacancy

I'm on holiday

I'm on trip

5. Je conduis un taxi :

I drive a taxi

I'm drive a taxi

I to drive a taxi

6. They eat at the restaurant :

Ils cherchent un restaurant

Ils mangent au restaurant

Ils tiennent un restaurant

7. She calls a taxi :

Il appelle un taxi

Elle appelle un taxi

Elle conduit un taxi

8. He didn't come last year :

- Il est venu la semaine dernière
- Il n'est pas venu la semaine dernière
- Il est venu l'année dernière
- Il n'est pas venu l'année dernière

9. My train leaves at 8 pm :

- Mon train part à 8 h du matin.
- Mon train part à 20h.
- Mon train arrive à 8h du matin.
- Mon train arrive à 20h.

10. I'm late :

- Je suis las
- Je suis triste
- Je suis en retard